

BORSA İSTANBUL

BİST 100 endeksi günü %0,80 düşüyle 9.828,56 puandan tamamladı. BİST 100 endeksi gün içinde en düşük 9.807,35 en yüksek ise 10.078,12 seviyesinden işlem gördü. Toplam işlem hacmi ise 118,6 milyar TL düzeyinde gerçekleşti.

En fazla işlem gören sektör endeksi 46,5 milyar TL ile BİST SİNAİ endeksi olurken, en fazla değer kazanan sektör endeksi %1,09 ile BİST BANKA endeksi oldu. En fazla değer kaybeden sektör endeksi ise -%3,92 ile BİST MADENCİLİK endeksi oldu.

XU100 endeksi içerisinde işlem gören 17 hissenin fiyatı yükselirken, 83 hissenin fiyatı düşmüştür.

Borsa İstanbul'un toplam işlem hacmi bir önceki işlem gününe göre %2,53 düşüyle (-3,1 milyar TL) 118,6 milyar TL oldu. 5 günlük ortalama işlem hacmi 122,5 milyar TL düzeyinde gerçekleşirken son gün işlem hacmi ortalamaya göre %3,20 düşüş kaydetmiştir.

PİYASA GÜNDEMİ

Küresel piyasalar yarınki Amerika Temmuz ayı enflasyon verisine odaklanmış durumda. TÜFE verisi öncesinde ise bugün ÜFE rakamı öne çıkıyor. Haftalık bültende de ifade ettiğimiz gibi ÜFE verisinin piyasa üzerindeki etkisi daha sınırlı kalabilir. Ancak yine de beklentilerden ciddi oranda sapma göstermesi piyasalarda fiyatlamaların daha geniş olmasına sebep olur. Bununla birlikte Fed üyelerinden Bostic'in açıklamaları izlenecek. Almanya için ZEW endeksi, Euro için etkili olabilir. İngiltere'de ise odaklar işsizlik oranında olacak.

Yurtiçinde ise bugün saat 10:00'da Cari Denge verisi önemli olur. Cuma günü sanayi üretimi verisindeki sert düşüşün ardından dün de işsizlik oranının yükselmesi, TL ve TL cinsi varlıklar için de makro verilerin öne gelmesine neden oluyor. Bu kapsamda, cari açığın beklentilerden fazla gelmesi olumsuz bir makro veri olarak kabul edilir ve olumsuz yönde fiyatlamalara neden olabilir. Öte yandan Borsa İstanbul'da bilanço sezonu devam ediyor. PGSUS ve ULKER bilançoları açıklandı. Hisse ve sektör bazlı hareketlilikler ön plana çıkabilir. Borsa İstanbul için teknik olarak ise uzun zamandır takip ettiğimiz ve dikkat çekmeye çalıştığımız 9800 kritik destek bölgesi olma özelliğini koruyor.

DÖVİZ PİYASASI

	Son	Gün %	Haf.%	Ay %
USDTRY	33,5578	-0,02	0,62	1,54
EURTRY	36,7269	0,34	0,56	1,89
GBPTRY	42,8967	0,19	0,54	-0,07
EURUSD	1,0930	0,13	-0,20	0,21
GBPUSD	1,2764	0,05	-0,10	-1,73

DÖVİZ SEPETLERİ

	Son	Gün %	Haf. %	Ay %
Döviz Sepeti	35,0620	-0,03	1,67	2,23
Dolar Endeksi (DXY)	103,1410	-0,01	0,22	-0,91

TAHVİL PİYASASI

Tahvil Faizleri	Son	Ö.Gün	Ö.Haf.	Ö.Ay
TL Referans Faiz	51,2%	52,3%	51,8%	50,1%
Türkiye 2 Yıllık	38,4%	39,7%	38,5%	36,8%
Türkiye 10 Yıllık	23,8%	26,2%	23,5%	24,3%
Almanya 10 Yıllık	2,2%	2,2%	2,2%	2,5%
ABD 2 Yıllık	4,0%	4,1%	3,9%	4,5%
ABD 10 Yıllık	3,9%	3,9%	3,8%	4,2%
ABD10y 2y Farkı	-11,1bp	-11,3bp	-11,9bp	-23,3bp

EMTİA PİYASASI

Emtia	Son	Gün %	Haf. %	Ay %
Altın Ons	2.472,3	1,69	2,56	2,53
Gümüş Ons	28,0	1,85	2,62	-9,17
Brent	79,4	0,84	2,69	-6,11
Gram Altın	2.673,3	0,79	1,79	4,33

BORSA İSTANBUL ENDEKSLERİ

Performans	Kapanış	İşlem Hacmi	Gün %	Haf. %	Ay %	Yb %
BİST-100	9.829	79.509.357.785	-0,8	-0,7	-11,2	31,6
BİST-30	10.711	59.576.369.880	-0,4	-0,3	-11,0	33,5
BİST Sanayi	13.396	46.459.349.250	-1,7	0,2	-9,1	16,2
BİST Banka	12.948	13.135.905.123	1,1	-5,5	-18,2	48,5
BİST Tüm	11.266	118.616.061.621	-0,9	-0,3	-9,8	31,4
Son ve Önceki Dönem		Son	Ö. Haf	Ö. Ay	Yılbaşı	Ö. Yıl
Yab.Takas Oranları (%)		37,88	38,33	38,40	37,95	30,86

BİST 100 ENDEKSİ

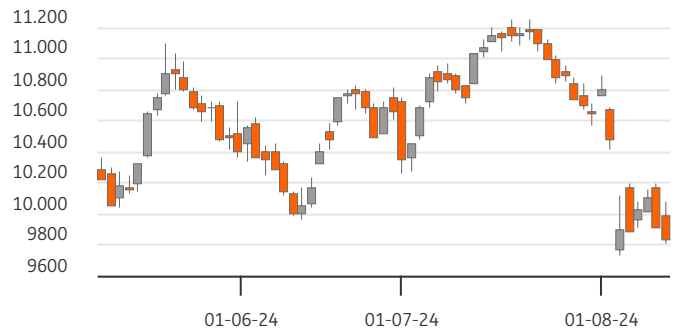

BİST-100 EN ÇOK DÜŞENLER

	Değ.%	Kapanış	Hacim	Hacim	Kapanış	Değ.%	
ULKER	-8,77	155,00	1.097,3	SDTTR	523	290,75	2,92
KTLEV	-7,74	47,10	1.175,1	BTCIM	472	187,50	5,93
BINHO	-4,88	399,75	312,8	MAVI	296	105,80	1,24
CIMSA	-4,70	31,60	284,1				
TUKAS	-4,64	8,63	257,5				

BİST-100 PARA GİRİŞİ

BİST-100 EN ÇOK YÜKSELENLER

	Değ. %	Kapanış	Hacim	Hacim	Kapanış	Değ. %	
BTCIM	5,93	187,50	471,7	THYAO	8.398	300,25	-0,50
SDTTR	2,92	290,75	523,1	EREGL	5.061	49,32	-2,53
AKBNK	2,36	54,20	2.919,4	ISCTR	4.197	13,08	0,54
GARAN	1,99	112,80	1.802,2	TUPRS	3.230	161,80	-0,92
TTKOM	1,70	50,95	343,3	PGSUS	3.107	230,70	-0,56

BİST-100 HACMİ EN YÜKSEKLER

	Değ. %	Kapanış	Hacim	Hacim	Kapanış	Değ. %		
BİST-100				2022/12	2023/12	2024/06	3 Yıl Ort	Cari
F/K Oranı		6,07	9,51	9,96	8,5%	10,72		
PD/DD Oranı		1,55	1,33	1,87	1,6%	2,02		
Net Kar Marjı		10,3%	12,3%	12,0%	11,5%	25,6		
Aktif Karlılığı		6,1%	4,7%	4,5%	5,1%	10,1		
Özsermaye Karlılığı		32,7%	22,6%	25,3%	26,9%	28,9		

Endeks ve Döviz Sözleşmeleri	Gün %	Açık Pozis. (AP)	AP Değ.
F_XU0300824	-0,87	449.004	-908
F_XAUUSD0824	0,99	80.062	-3.271
F_USDTRY0824	-0,20	1.075.616	15.674
F_EURUSD0824	0,09	12.218	488
F_EURTRY0824	-0,13	6.185	-132

Ülke	Endeks	Kapanış	Gün %	Haf.%	Ay %
	S&P 500	5.344	0,0%	3,0%	-4,8%
ABD	DOW 30	39.357	-0,4%	1,7%	-1,6%
	NASDAQ	16.745	-	3,4%	-9,0%
Fransa	CAC40	7.270	-	1,7%	-5,9%
Almanya	DAX	17.723	-	2,2%	-5,5%
İngiltere	FTSE	8.168	-	2,0%	-1,0%
Japonya	NIKKEI 225	35.025	-	11,3%	-15,0%



BİST ENDEKSLERİ DESTEK DİRENÇ - HAREKETLİ ORTALAMA - PERFORMANS TABLOSU

Endeks	Kapanış	Destekler		Pivot	Dirençler		Hareketli Ortalamalar			Performans			
		Destek 2	Destek 1		Direnç 1	Direnç 2	5 HO	20 HO	50 HO	Gün. %	Haf. %	Aylık %	Yıllık %
XU100	9.828,56	9.633,91	9.731,23	9.904,68	10.002,00	10.175,45	9.948,00	10.627,74	10.582,97	-0,8%	-0,7%	-11,2%	27,4%
XU050	8.686,77	8.515,24	8.601,01	8.753,40	8.839,17	8.991,56	8.784,95	9.383,44	9.353,55	-0,6%	-0,6%	-11,1%	26,5%
XU030	10.710,61	10.491,92	10.601,27	10.790,40	10.899,75	11.088,88	10.823,02	11.558,12	11.530,53	-0,4%	-0,3%	-11,0%	27,8%
XUSIN	13.395,67	13.094,77	13.245,22	13.521,89	13.672,34	13.949,01	13.588,88	14.367,25	14.291,93	-1,7%	0,2%	-9,1%	14,0%
XUMAL	10.748,21	10.594,72	10.671,46	10.813,41	10.890,15	11.032,10	10.949,17	11.949,56	11.983,15	-0,4%	-3,3%	-14,9%	44,9%
XBANK	12.947,81	12.652,32	12.800,06	12.974,48	13.122,22	13.296,64	13.211,29	14.740,56	14.951,58	1,1%	-5,5%	-18,2%	79,1%

BİST 30 HİSSELERİ DESTEK DİRENÇ - HAREKETLİ ORTALAMA - PERFORMANS TABLOSU

Hisse	Kapanış	Destekler		Pivot	Dirençler		Hareketli Ortalamalar			Performans			
		Destek 2	Destek 1		Direnç 1	Direnç 2	5 HO	20 HO	50 HO	Gün. %	Haf. %	Aylık %	Yıllık %
AKBNK	54,20	52,20	53,20	54,05	55,05	55,90	54,87	62,72	63,66	2,4%	-4,7%	-18,7%	83,2%
ALARK	102,40	100,87	101,63	103,17	103,93	105,47	102,73	103,68	107,70	-1,6%	2,4%	-3,2%	-15,3%
ASELS	57,05	55,35	56,20	57,50	58,35	59,65	57,74	61,49	60,67	-1,6%	0,5%	-10,6%	45,7%
ASTOR	76,95	73,75	75,35	78,00	79,60	82,25	81,70	90,68	92,78	-4,1%	-9,5%	-17,4%	-39,7%
BIMAS	562,50	543,50	553,00	570,00	579,50	596,50	559,10	593,87	555,87	-0,4%	0,9%	-2,4%	109,0%
BRSAN	375,75	358,25	367,00	380,75	389,50	403,25	393,00	427,85	450,20	-3,7%	-5,1%	-15,6%	-10,1%
DOAS	225,00	218,53	221,77	228,03	231,27	237,53	231,54	246,45	262,20	-3,0%	-2,2%	-17,1%	-2,9%
EKGYO	10,89	10,45	10,67	10,94	11,16	11,43	10,89	11,50	10,37	1,3%	2,3%	-3,2%	25,8%
ENKAI	44,00	43,12	43,56	44,10	44,54	45,08	45,26	45,22	42,77	-0,6%	-2,2%	4,4%	39,2%
EREGL	49,32	47,74	48,53	49,99	50,78	52,24	50,38	54,86	52,82	-2,5%	-1,6%	-10,7%	21,6%
FROTO	863,00	838,67	850,83	867,17	879,33	895,67	882,70	977,03	1.037,69	-0,7%	-3,0%	-19,3%	-2,2%
GARAN	112,80	108,53	110,67	112,43	114,57	116,33	114,16	123,48	116,45	2,0%	-5,9%	-14,9%	112,5%
GUBRF	163,70	157,97	160,83	164,57	167,43	171,17	163,40	163,74	152,61	-0,1%	1,1%	-2,4%	-48,5%
HEKTS	11,55	10,96	11,25	11,61	11,90	12,26	11,57	12,45	12,88	0,9%	2,9%	-8,1%	-60,2%
ISCTR	13,08	12,85	12,96	13,12	13,23	13,39	13,39	15,33	15,81	0,5%	-5,9%	-23,5%	93,9%
KCHOL	186,20	182,20	184,20	186,70	188,70	191,20	191,00	213,11	220,50	0,2%	-5,0%	-19,0%	38,4%
KONTR	48,32	46,05	47,19	49,29	50,43	52,53	50,72	54,24	55,06	-3,4%	-9,8%	-10,8%	-42,9%
KOZAL	22,96	21,73	22,35	23,37	23,99	25,01	23,83	23,40	22,19	-4,2%	3,8%	-0,2%	-16,4%
KRDMD	25,96	24,97	25,47	26,39	26,89	27,81	26,68	29,69	30,11	-3,6%	-3,3%	-17,4%	10,9%
OYAKC	69,80	67,37	68,58	70,92	72,13	74,47	72,70	75,40	68,41	-4,0%	-0,2%	-7,1%	9,4%
PETKM	21,10	20,09	20,59	21,47	21,97	22,85	21,31	23,66	22,54	-4,2%	-0,5%	-10,7%	11,5%
PGSUS	230,70	218,10	224,40	231,30	237,60	244,50	226,12	234,06	227,99	-0,6%	5,8%	-8,4%	17,9%
SAHOL	90,20	88,10	89,15	90,40	91,45	92,70	91,60	100,70	98,42	0,1%	-1,3%	-16,6%	50,6%
SASA	5,54	5,23	5,38	5,67	5,82	6,11	5,50	5,61	5,58	0,9%	4,5%	0,7%	-22,2%
SISE	42,78	41,82	42,30	43,18	43,66	44,54	43,42	46,99	48,31	-1,4%	-1,4%	-14,4%	-16,2%
TCELL	103,70	101,23	102,47	104,43	105,67	107,63	104,22	106,73	103,62	0,9%	3,5%	-6,7%	98,1%
THYAO	300,25	294,25	297,25	302,00	305,00	309,75	296,30	299,78	303,90	-0,5%	8,4%	-2,3%	13,0%
TOASO	230,50	217,50	224,00	236,40	242,90	255,30	237,58	273,12	300,50	-3,0%	-3,7%	-26,4%	-17,3%
TUPRS	161,80	157,40	159,60	162,80	165,00	168,20	162,20	162,75	166,62	-0,9%	5,3%	-3,9%	62,4%
YKBNK	27,20	26,80	27,00	27,40	27,60	28,00	28,25	30,34	31,85	-0,1%	-7,5%	-14,4%	80,1%



BİST 30 HİSSELERİ TEMEL VERİLER

Hisse	Çarpanlar		Piy.Değ.(Mn USD)		Karlılık				Büyüme			Borç	YP
	F/K	PD/DD	Cari	Son Bilanço Dönemi	Aktif Karlılık	Özser. Karlılık	FAVÖK Marjı	Net Kar Marjı	Net Satış Çeyrek	FAVÖK Çeyrek	Net Kar Çeyrek	Net Borç /FAVÖK	Net Poz. (Mn USD)
AKBNK	4,73	1,27	8.423	10.141	1,3%	12,3%	-	33,0%	1,7%	-	-17,1%	-	432
ALARK	9,67	0,97	1.331	1.761	-2,6%	-4,1%	-13,3%	-77,6%	-26,0%	-	-	-	13
ASELS	26,94	2,55	7.775	7.930	1,2%	2,0%	22,4%	9,3%	-63,5%	-61,7%	-	1,22	651
ASTOR	15,22	5,24	2.295	2.968	3,8%	5,8%	28,0%	9,9%	-27,7%	-43,4%	-63,2%	-0,54	51
BIMAS	18,81	4,09	10.208	6.795	2,9%	7,1%	4,3%	3,7%	-28,3%	-	-47,5%	1,16	-2
BRSAN	24,16	1,87	1.592	1.947	1,2%	2,6%	8,0%	2,1%	-18,7%	-4,9%	-25,7%	2,82	-77
DOAS	2,93	0,96	1.479	2.148	5,3%	9,1%	13,0%	8,7%	-48,8%	-42,1%	-32,3%	-0,12	-4
EKGYO	-	0,61	1.237	1.174	0,3%	0,6%	16,4%	12,2%	-86,9%	-84,8%	-	-0,19	-
ENKAI	14,79	1,11	7.890	6.472	2,0%	2,6%	16,3%	25,7%	-13,3%	-34,3%	-32,4%	-6,47	518
EREGL	18,09	0,83	5.159	4.592	2,1%	3,4%	15,1%	11,3%	6,1%	46,5%	-29,1%	2,51	-20
FROTO	6,68	3,47	9.051	12.010	7,5%	27,4%	6,8%	5,6%	-20,7%	-32,8%	-38,6%	2,80	-2.038
GARAN	4,84	1,70	14.159	14.374	2,3%	19,2%	-	47,2%	24,2%	-	0,9%	-	849
GUBRF	-	3,78	1.634	1.647	-2,2%	-6,7%	5,4%	-6,0%	-25,1%	-66,8%	-	2,84	-159
HEKTS	-	3,59	873	1.321	-1,4%	-4,6%	-5,6%	-20,9%	-34,1%	-	-	-	24
ISCTR	4,68	1,15	9.773	12.065	1,2%	11,8%	-	50,2%	-14,9%	-	7,5%	-	-173
KCHOL	12,53	0,99	14.112	17.513	0,1%	0,5%	5,6%	0,0%	6,8%	-25,3%	-88,8%	2,23	203
KONTR	52,52	8,95	939	1.454	3,9%	15,2%	13,1%	36,6%	-53,4%	-63,4%	-	9,03	-
KOZAL	125,39	3,18	2.198	2.313	-0,9%	-1,0%	27,0%	-6,2%	-2,5%	-14,9%	-	-3,31	-20
KRDMD	11,86	0,70	605	561	-1,7%	-3,1%	11,7%	-6,8%	-49,8%	-	-	-0,70	-420
OYAKC	10,21	2,77	2.600	2.338	3,1%	4,1%	23,0%	9,9%	-46,2%	-51,8%	-69,4%	-0,64	-5
PETKM	4,62	0,94	1.598	1.558	1,1%	2,3%	0,0%	5,3%	-39,6%	-	-81,4%	-	-1.050
PGSUS	5,75	1,93	3.447	3.470	0,3%	1,1%	30,4%	15,0%	52,8%	583,2%	-	3,88	-610
SAHOL	15,26	0,76	5.662	5.515	-0,3%	-3,1%	11,9%	-3,1%	-27,5%	-42,0%	-	0,41	1.140
SASA	9,88	2,77	7.166	7.057	8,7%	20,1%	20,4%	100,5%	-46,2%	-34,1%	-20,8%	7,23	-2.444
SISE	9,26	0,84	3.916	4.391	1,0%	2,0%	7,7%	5,8%	-29,0%	32,3%	-37,4%	3,41	485
TCELL	14,76	1,59	6.818	4.617	1,3%	3,0%	46,4%	8,9%	-26,8%	-27,6%	140,0%	0,79	0
THYAO	2,27	0,74	12.383	12.974	3,6%	9,0%	18,6%	16,6%	24,2%	119,8%	338,5%	1,85	-7.708
TOASO	11,85	2,88	3.444	5.176	6,2%	15,5%	12,0%	5,4%	-34,9%	-40,1%	-57,7%	-0,04	261
TUPRS	6,70	1,34	9.317	9.710	1,8%	3,6%	6,8%	2,6%	6,3%	29,0%	1.341,0%	-0,78	47
YKBNK	3,75	1,25	6.867	8.694	1,0%	10,8%	-	20,2%	-7,9%	-	-31,1%	-	235

TEMETTÜ TAKVİMİ

Kod	Piyasa Değeri (Bin TL)	Net Kar (Bin TL)	Brüt Tem. Tutarı (Bin TL)	Tem. Dağ. Oranı	Hisse Başına Brüt Tutar	Hisse Başına Net Tutar	Tem. Verimi	Tem. Dağıtım Tarihi	Tem. Ödeme Kalan Gün	Tem. Ödeme Bilgisi
SUWEN	6.796.160,00	16.732,88	56.000	29,23%	0,25	0,23	0,82%	12.08.2024	0	12.08.2024
SDTTR	16.863.500,00	-99.182,46	130.192	40,39%	2,24	2,02	0,77%	13.08.2024	1	Taksit : 13.08.2024
ALFAS	22.190.400,00	-396.982,39	300.000	28,87%	0,82	0,73	1,35%	14.08.2024	2	14.08.2024
ISSEN	4.630.181,98	57.964,45	25.464	10,17%	0,06	0,05	0,55%	15.08.2024	3	15.08.2024
EGPRO	14.617.033,28	216.625,30	1.459.915	289,58%	18,03	16,23	9,99%	26.08.2024	14	Avans : 13.07.2023 - 14.09.2023 - 09.01.2024 - 26.03.2024 - 26.08.2024 - 25.06.2024
MTRKS	1.809.000,00	31.220,84	20.000	20,38%	0,50	0,45	1,11%	27.08.2024	15	27.08.2024
CWENE	25.108.875,00	121.969,81	94.839	25,04%	0,77	0,69	0,38%	29.08.2024	17	29.08.2024
GWIND	16.750.800,00	208.654,02	562.000	90,13%	1,04	0,94	3,36%	29.08.2024	17	Avans : 26.12.2023 - 29.08.2024
TURSG	62.800.000,00	6.569.089,72	1.000.000	16,25%	0,20	0,18	1,59%	29.08.2024	17	29.08.2024
KONTR	31.408.000,00	369.302,51	30.000	6,96%	0,05	0,04	0,10%	05.09.2024	24	05.09.2024

ŞİRKETLERDEN HABERLER

MAALT	12.08.2024 19:39 Marmaris Altinyunus Turistik Tesisler A.Ş. Divan Talya Oteli'nin Yeniden Yapım Süreci ile İlgili Gelişmeler Haberin Devamı
IZMDC	12.08.2024 19:07 İzmir Demir Çelik Sanayi A.Ş.,İzdemir Enerji Elektrik Üretim A.Ş. 12.08.2024 Tarihli IZMDC Pay Geri Alım İşlemleri Haberin Devamı
TKFEN	12.08.2024 19:05 Tekfen Holding A.Ş. Payların Geri Alınmasına İlişkin Bildirim Haberin Devamı
AFYON	12.08.2024 18:55 Afyon Çimento Sanayi Türk A.Ş. 30 Haziran 2024 Faaliyet Raporu Haberin Devamı
ALARK	12.08.2024 18:41 Alarko Holding A.Ş. Pay Geri Alım İşlemleri Haberin Devamı
ULKER	12.08.2024 18:34 Ülker Bisküvi Sanayi A.Ş. 30.06.2024 Ara Dönem Faaliyet Raporu Haberin Devamı
HALKB	12.08.2024 18:21 Türkiye Halk Bankası A.Ş. Ara Dönem Konsolide Faaliyet Raporu Haberin Devamı
HALKB	12.08.2024 18:20 Türkiye Halk Bankası A.Ş. Ara Dönem Konsolide Olmayan Faaliyet Raporu Haberin Devamı
USAK	12.08.2024 18:15 Uşak Seramik Sanayi A.Ş. 2023 Yılı Olağan Genel Kurul Toplantısı Çağrısı Haberin Devamı
KRVGD	12.08.2024 18:13 Kervan Gıda Sanayi Ve Ticaret A.Ş. 12.08.2024 TARİHLİ PAY GERİ ALIMI HAKKINDA, Haberin Devamı
RALYH	12.08.2024 17:55 Ral Yatırım Holding A.Ş. İhale Sonuç Bildirimi Haberin Devamı
ARASE	12.08.2024 17:15 Doğu Aras Enerji Yatırımları A.Ş. Doğu Aras Enerji Yatırımları A.Ş. Firmasına ait Genel kurul Kar Payı Dağıtım Bildirimi Haberin Devamı
ARASE	12.08.2024 17:06 Doğu Aras Enerji Yatırımları A.Ş. Genel Kurul Toplantı Sonucu Haberin Devamı
CCOLA	12.08.2024 16:53 Coca-Cola İçecek Anonim Şirketi,Lider Faktoring A.Ş.,Borsa İstanbul A.Ş.,SDT Uzay Ve Savunma Teknolojileri A.Ş. Hak Kullanımı Haberin Devamı
YIGIT	12.08.2024 15:47 Yiğit Akü Malzemeleri Nakliyat Turizm İnşaat Sanayi ve Ticaret A.Ş. Kar Payı Dağıtım İşlemlerine İlişkin Bildirim Haberin Devamı
KRVGD	12.08.2024 15:15 Kervan Gıda Sanayi Ve Ticaret A.Ş. Mısır'daki Yatırımlarımıza İlişkin Gelişmeler Hk Haberin Devamı
ELITE	12.08.2024 13:40 Elite Naturel Organik Gıda Sanayi Ve Ticaret A.Ş. Kayıtlı Sermaye Tavanına İlişkin Hak Kullanım Sürecinin Eklenmesi Haberin Devamı
PASEU	12.08.2024 12:37 Pasifik Eurasia Lojistik Dış Ticaret A.Ş. Fon Kullanım Raporu 30 06 2024 Haberin Devamı
CCOLA	12.08.2024 12:25 Coca-Cola İçecek Anonim Şirketi Bedelsiz Pay Alma Hakkı Kullanım Başlangıç Tarihi Hakkında Haberin Devamı
SASA	12.08.2024 09:20 Sasa Polyester Sanayi A.Ş.,Borsa İstanbul A.Ş.,Suwen Tekstil Sanayi Pazarlama A.Ş. Hak Kullanımı Haberin Devamı

ING Yatırım Menkul Değerler A.Ş.

Unvan : ING Yatırım Menkul Değerler A.Ş.
Adres : Reşit Paşa Mahallesi Eski Büyükdere Cad. No:8 Kat:10 34467 Sarıyer/İstanbul
E-Posta : ingyatirim@ingyatirim.com.tr
Tel : 0850 222 0 600

YASAL UYARI

Bu Bülten; bir veya daha fazla sermaye piyasası aracı veya bunları ihraç eden ortaklıklar ve kuruluşlar ile piyasa eğilimleri hakkında, belirli bir kişiye veya mali durumları, risk ve getiri tercihleri benzer nitelikteki bir gruba yönelik olmamak kaydıyla, ING Yatırım Menkul Değerler A.Ş. müşterilerine ve/veya dağıtım kanallarına yönelik olarak ING Yatırım Menkul Değerler A.Ş.'nin anlaşmalı olduğu dışarıdan hizmet sağlayıcı kuruluşlar tarafından hazırlanmakta olup, Bu Bülten içerisinde sunulan bilgi, analiz, veri ve yorumlar yatırım danışmanlığı faaliyeti kapsamında değildir. Bu Bülten; genel nitelikte yorum ve tavsiye sunulması amacıyla, sermaye piyasası araçlarının mevcut veya gelecekteki fiyat veya değerlerine ilişkin araştırmalardan veya diğer bilgilerden yararlanılarak genel yatırım tavsiyesi olarak hazırlanmaktadır. Yatırım danışmanlığı hizmeti, yetkili kuruluşlar tarafından kişilerin risk ve getiri tercihleri dikkate alınarak kişiye özel sunulmakta olup, genel yatırım tavsiyeleri ise kişiye özel olmayan yatırım stratejileri veya tavsiyeleri içermektedir. Bu sebeple, Bu Bülten içerisinde sunulan bilgi, analiz, veri ve yorumlar mali durumunuz ile risk ve getiri tercihlerinize uygun olmayabileceği gibi, sadece Bu Bülten'e dayanılarak yatırım kararı verilmesi beklentilerinize uygun sonuçlar doğurmayabilir.

